



Uso e interpretación de mapa de valores y valuaciones catastrales

Ministerio de
FINANZAS



Aprenderemos sobre...

- Interpretación y aplicaciones de las valuaciones catastrales, vigentes e histórica. Mapas de:

Valor de la Tierra Urbana, Valor de la Tierra Rural y Catastro Online

- Descarga de valores del mercado del suelos y valuaciones catastrales
- Uso de mapas de valores de la tierra para profesionales, empresas, municipios, entre otros

¡Comparte tu experiencia en el uso de los mapas de Valores de la Tierra y valuaciones catastrales!



Escribanía

Investigación

Ingeniería Civil

Gestión Municipal

Geografía

Economía

Inversiones

Desarrollos Inmobiliarios

Agrimensura

Arquitectura

Ciencia de Datos

Abogacía

y + ...

Accesibilidad de la información

<https://www.mapascordoba.gov.ar/>

Mapas Córdoba
Geoportal IDE de la Provincia de Córdoba

Mapas Geoservicios Descargas Recursos

Valor de la Tierra Urbana

Mapas de valor del suelo urbano, a partir de estudios de mercado en 2018, 2019 y 2020.

Grupo Temático **3 mapas**

Valor de la Tierra Rural

Mapas de valor del suelo rural, a partir de estudios de mercado en 2018, 2019 y 2020.

Grupo Temático **3 mapas**

Mapa	Descripción	Entidad
Valor de Tierra Urbana 2020	Valores de mercado 2020 de la tierra urbana libre de mejoras, a nivel de parcela.	Dirección General de Catastro
Valor de Tierra Urbana 2019	Valores de mercado 2019 de la tierra urbana libre de mejoras, a nivel de cuadra. Vigencia 2020	Dirección General de Catastro
Valor de Tierra Urbana 2018	Valores de mercado 2018 de la tierra urbana libre de mejoras, a nivel de cuadra. Vigencia 2019	Dirección General de Catastro
Valor de Tierra Rural 2020	Valores de mercado 2020 de la tierra rural libre de mejoras, a nivel de grilla de 500m x 500m	Dirección General de Catastro
Valor de Tierra Rural 2019	Valores de mercado 2019 de la tierra rural libre de mejoras, a nivel de grilla de 500m x 500m. Vigencia 2020	Dirección General de Catastro
Valor de Tierra Rural 2018	Valores de mercado 2018 de la tierra rural libre de mejoras, a nivel de grilla de 1 km2. Vigencia 2019	Dirección General de Catastro

- Capas superpuestas
- Radios Municipales
 - Comuna
 - Municipio
 - Departamentos
 - Circunscripciones
 -
 - Secciones
 - Manzanas
 - Valuación Urbana 2020 por parcela
 - Menos de 500
 - 500 a 1.000
 - 1.000 a 6.000
 - 6.000 a 9.000
 - 9.000 a 12.000
 - 12.000 a 18.000
 - 18.000 a 24.000
 - 24.000 a 32.000
 - 32.000 a 40.000
 - 40.000 a 60.000
 - 60.000 a 100.000
 - Más de 100.000
 - Rural
 - Parcela sin valor
 - Parcelas
 - Urbana Valuacion Rural
 - Rural
- Capa base
- Google Maps - Mosaico Satelital
 - OpenStreetMap
 - ArcGIS - Mosaico Satelital
 - Sin Mapa Base

Contiene la valuación 2020 expresadas a nivel de parcelas urbanas.

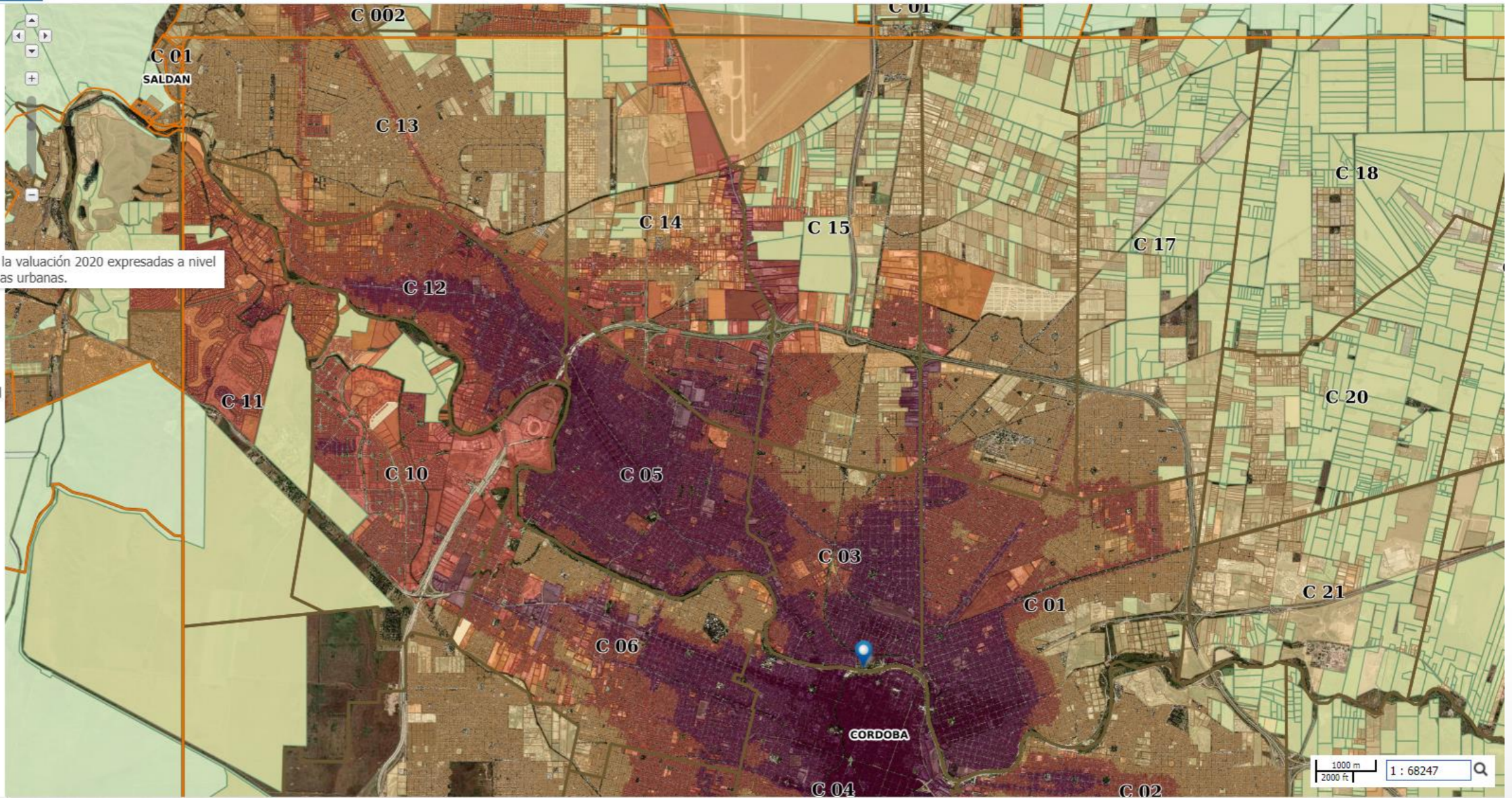

¡Muchas gracias!

 idecor@cba.gov.ar

 [idecor.ok](https://www.instagram.com/idecor.ok)